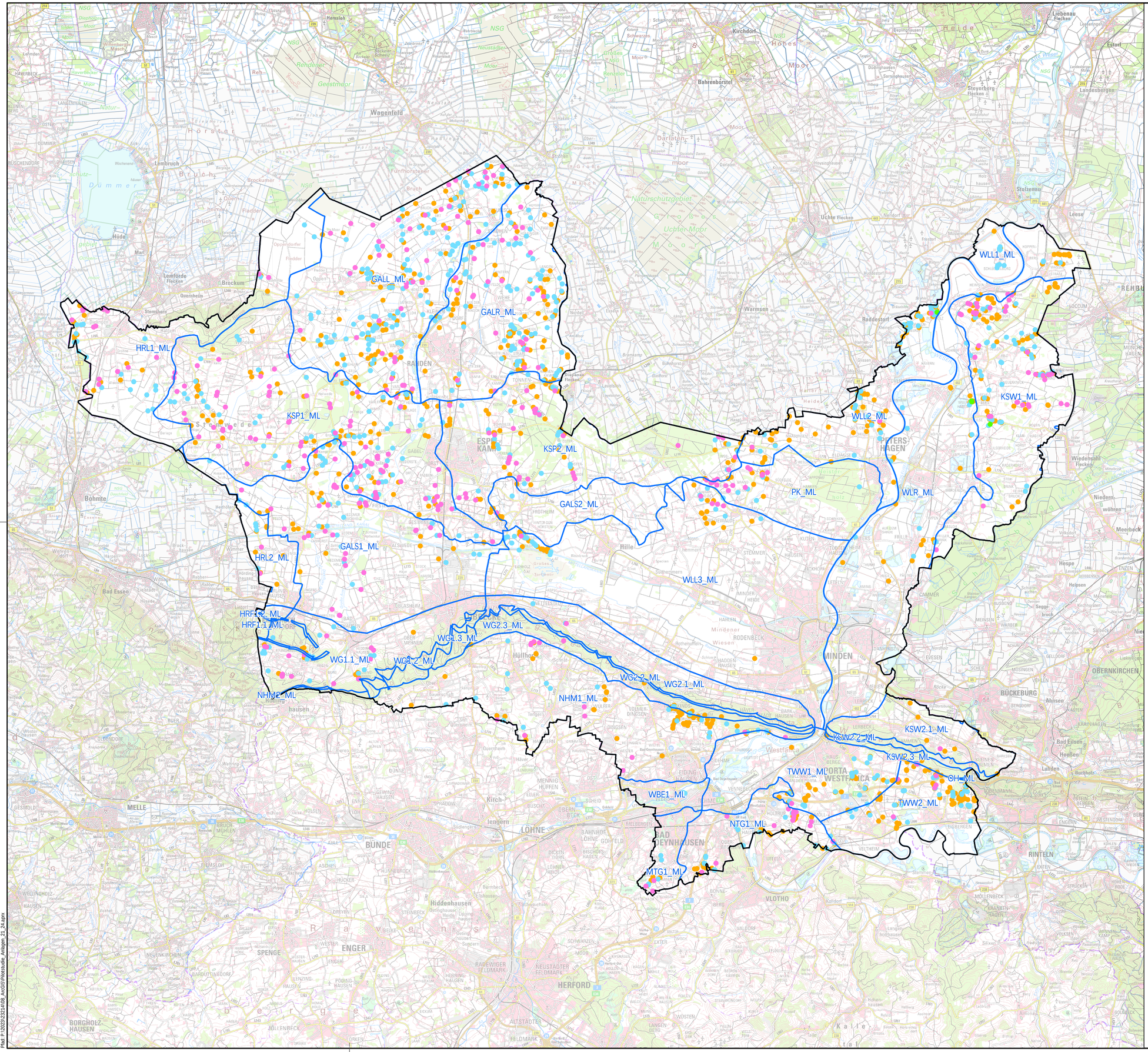

Zeichenerklärung

- Kreis Minden-Lübbecke
- Bilanzräume

Kleinkläranlagen

Einleitung ins Grundwasser über

- Verrieselung
- Versickerung
- Sickerschacht
- Straßenseitengraben ohne Gewässereigenscha f

Quelle:
OpenGeodata.NRW © 2024

a	Erstausgabe	24.02.25	Hi / Hi
Index	Beschreibung	Datum	bearb./gez.

Landkreis Minden-Lübbecke

Pilotstudie zur nachhal t gen mengenmäßigen Bewirtscha f ung der Grundwasserkörper im Landkreis Minden-Lübbecke

Kleinkläranlagen
mit Einleitung ins Grundwasser

aufgestellt: Landkreis Minden-Lübbecke	Maßstab: 1:100.000
	bearbeitet: J. Hielscher
verfasst: Ingenieurgesellscha f Heidt + Peters mbH	Celle, 4. Februar 2025 gezeichnet: J. Hielscher
Sprengerstraße 38 c, 29223 Celle Fon (0 51 41) 93 88-0 Fax (0 51 41) 93 88-88 info@heidt-peters.de	Heidt + Peters Die Ingenieure Anlage 22
	Registrier-Nr.: 21234-15-TK21-a
	UTM | GK3 | GK4 | ohne | Höhensystem

Pfad: P:\20\21\2321a1\08_ArcGIS\Pilotstudie_Anlagen_21_24.aprx