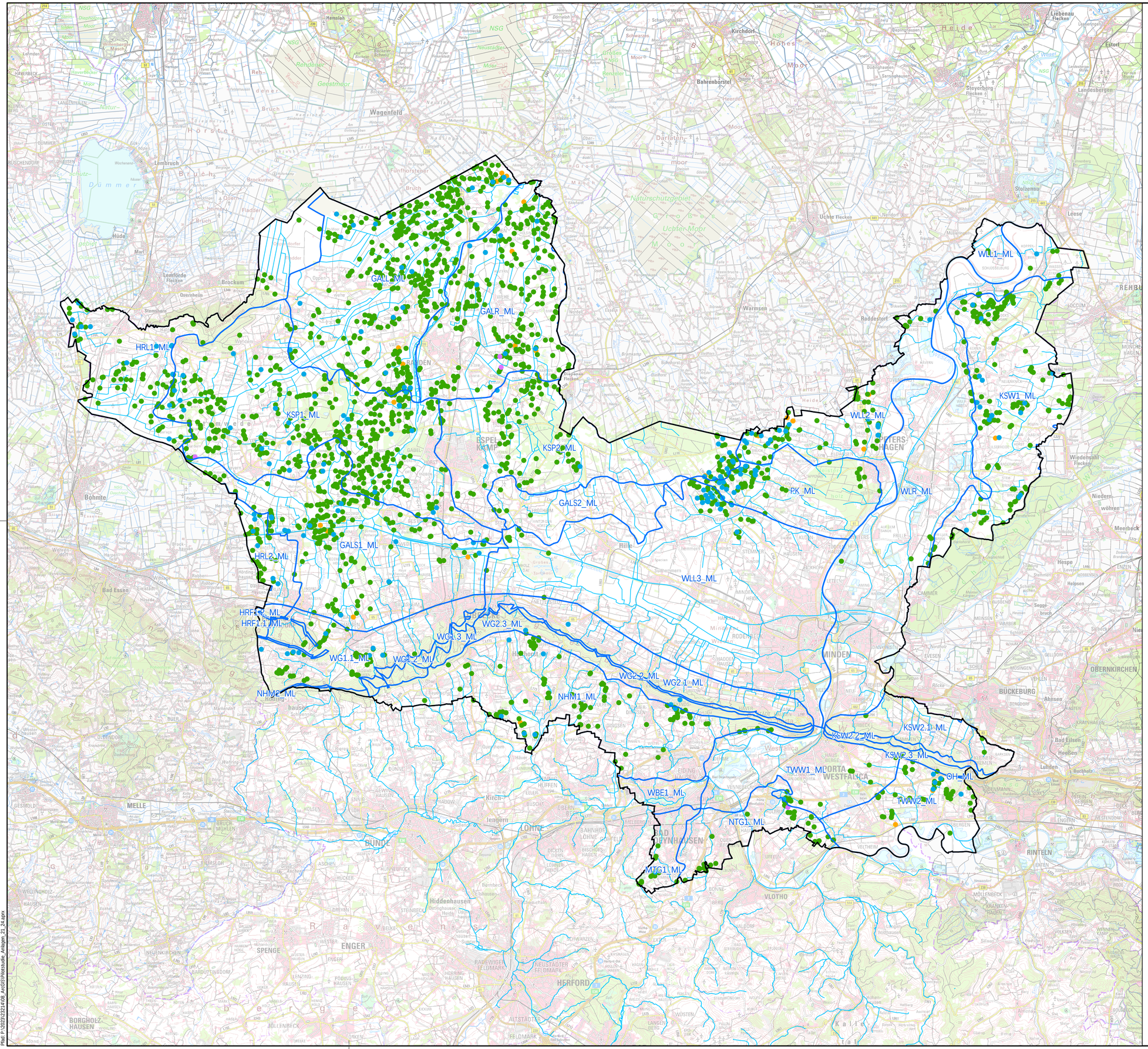

Zeichenerklärung

- Kreis Minden-Lübbecke
- Bilanzräume
- Fließgewässer

Kleinkläranlagen

Einleitung in

- Wegeseitengraben
- in ein oberirdisches Gewässer
- in ö f entlichen Kanal mit Einleitung in ein Gewässer
- über einen Wegeseitengraben in ein Gewässer

Quelle:
OpenGeodata.NRW 2024

Index	Beschreibung	Datum	bearb./gez.
a	Erstausgabe	24.02.25	Hi / Hi

Landkreis Minden-Lübbecke

Pilotstudie zur nachhal t gen mengenmäßigen Bewirtscha f tung der Grundwasserkörper im Landkreis Minden-Lübbecke

Kleinkläranlagen
mit Einleitung in Ober f ächengewässer

aufgestellt:
Landkreis Minden-Lübbecke

verfasst:
Ingenieurgesellscha f
Heidt + Peters mbH

Celle, 24. Februar 2025

Sprengerstraße 38 c, 29223 Celle
Fon (0 51 41) 93 88-0
Fax (0 51 41) 93 88-88
info@heidt-peters.de
Heidt + Peters
Die Ingenieure

Maßstab: 1:100.000
bearbeitet: J. Hielscher
gezeichnet: J. Hielscher
Anlage 23
Registrier-Nr.:
23214-15-TK22-a

UTM | GK3 | GK4 | lokal | Höhensystem